Actolind® w Gel

Actolind® w Gel bandaj, sargı bezi, tampon ve yara doldurucu gibi tıbbı cihazlarla birlikte akut veya kronik yaralarda, 1. ve 2. derece yanıklarda kombine olarak kullanılan koruyucu bir dekontaminasyon, nemlendirme ve bakım jelidir.

Yara yönetiminin her adımında yanınızdayız

Yara bakımında edindiğimiz klinik tecrübe ile tasarlanan **Modern Yara Bakım Ürünlerimiz ile birlikte**, yara iyileşmesi için optimal çözümler sunuyoruz.

Actolind® Hydrocolloid
Yapışkan, emici, su geçirmez hidrokolloid yara örtüsü

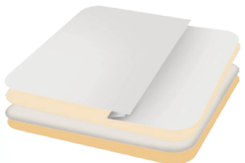

Actolind® Hydrocolloid Foam
Yüksek oranda tutucu hidrokolloid destekli köpük yara örtüsü

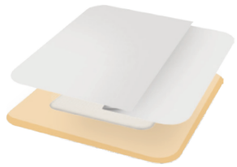

Actolind® Foam Adhesive / Non Adhesive
Yüksek emici köpük yara örtüsü

Actolind® Wound Pad Adhesive / Transparent
Yüksek emici yara örtüsü

Actolind® w Gel

Artikel No	Birim	Ambalaj Şekli	Koli İçi Adet
06.6803.05 M	10x5 ml strip	Monodoz Strip	100 x 5 strip
06.6803.10 M	5x10 ml strip	Monodoz Strip	50 x 5 strip
06.6803.10	10 mL	Tüp	420
06.6803.30	30 mL	Tüp	140
06.6803.50	50 mL	Tüp	120
06.6803.100	100 mL	Tüp	100

ACTO GmbH
Schulstrasse 8 • 31613 Wietzen-Holte / Germany
Tel: +49 (0) 5022 9801-0 • Fax: +49 (0) 5022 9801-37
Braunschweig Office
Büchnerstrasse 11 • 38118 Braunschweig / Germany
Bayern Branch
Balthasar - Neumann Str. 4 / 97204 Höchberg / Germany
www.actogmbh.com • info@actogmbh.com

ACTO PHARMA HİJYEN SAN. TİC. A.Ş.

Akçaburgaz Mah. 3038 Sok. No:11 34522 Esenyurt - İSTANBUL
Tel: +90 212 771 56 21 • Fax: +90 212 771 56 22
www.actopharma.com • info@actopharma.com

(13.10.2021) REV_02_TR

Actolind® w Gel

Yara koruma, nemlendirme ve bakımı için antimikrobiyal jel

Poliheksanid + **Poloksamer**

Yara ve yanıkların iyileşmesini hızlandırır

✓ **Koruma** + ✓ **Nemlendirme** + ✓ **Antimikrobiyal Etki**

PATENTLİ FORMÜL · VRE · Tested · MRSA · Effective · MDRO · ORIGINAL · EXCELLENT · dermatest · dermatest-garantie.de

German Company

Actolind® w Gel

Actolind® w Gel akut, kronik ve enfekte yaralar ile 1. ve 2. derece yanıklar için koruma, bakım ve nemlendirme ürünüdür.

Kolay ve ağrısız yara bakımını desteklemek için *ideal partner*

Etkili
Yarayı ve yara çevresini korur
- Uygulanan bölgede ince bir koruyucu film tabakası oluşturur
- Sürekli nemlendirme ve enfeksiyon koruması sağlar
- Yara ve pansuman arasındaki yüzeyde mikroorganizmaların büyümesini minimize eder

Destekleyici
Poloksamer ve poliheksanidin (PHMB) sinerjik etkisi sayesinde **etkili yara bakımı**

Hasta dostu
Rahat ve ağrısız pansuman değişimi
- Yara yüzeyi ile pansuman arasında bir bariyer oluşturur
- Yara yüzeyi ile pansuman arasındaki boşluğu doldurur
- Pansumanların yara yüzeyine yapışmasını minimize eder
- Pansuman malzemelerinin atravmatik olarak değiştirilmesine olanak sağlar

Dermatolojik Olarak Test Edilmiştir
Rahatsız edici ve acı verici değildir
- Mukoza ile uyumlu
- Duyarlılığa neden olmaz

Koruyucu
Antimikrobiyal koruma sağlar
- Patojenlerin kolonizasyonunu önler
- Olası yeniden enfeksiyonları önler
- Biyofilm oluşumunu engeller
- Çoklu ilaç dirençli organizmalara (**MRSA,VRE**) ve mikotik patojenlere (*C. albicans*) karşı oldukça etkilidir

Uyumlu
Yüksek biyouyumluluğa sahiptir
- Granülasyonu ve epitelizasyonu inhibe etmez
- Yüksek doku uyumluluğu gösterir
- Uzun süreli tedavi için uygundur
- Alerjik ve diyabetik hastalar tarafından iyi tolere edilir

İyileştirme
Nem ve bakım sağlar
- Yara yüzeyini temiz ve nemli tutar
- Pansumanın etkinliğini arttırır
- Mikroorganizmaların adhezyonunu önler
- Yara ve yanıkların iyileşmesini hızlandırır

Endikasyonları
- Enfekte olan veya olmayan akut yaralar
- Enfekte olan veya olmayan kronik yaralar
- Enfekte olan veya olmayan termal veya kimyasal yaralar (ör.: 1. ve 2. derece yanıklar, kimyasal yanıklar, vb.)
- Elektrik akımı sonucu oluşan yaralar
- Radyasyon yaraları
- Ürolojik kateterlerin giriş bölgeleri
- Peristomal cildin, fistüllerin ve apselerin bakımı
- Yara ve pansuman arasında bir bariyer oluşturup kuruma ve yapışmanın önlenmesi

Ürün Özellikleri
- **Actolind® w Gel** yara yüzeyini korur ve nemlendirir.
- Eşsiz kombinasyonu ile yara yüzeyi ile pansuman arasında koruyucu bir film tabakası oluşturarak patojenik mikroorganizmaların yara yüzeyine adezyonunu mekanik olarak engeller.
- **Actolind® w Gel**, yara yüzeyinde ince bir koruyucu tabaka oluşturarak dış etkenlerden korur. Yara yüzeyi ile pansuman arasındaki boşluğu doldurarak pansumanın etkinliğini arttırırken aynı zamanda pansuman malzemesinin yaraya yapışmasını da engeller.
- **Actolind® w Gel**, **Actolind® w Solution** ile kombine olarak uygulanabilir.

Tüm modern yara örtüleri ile *uyumludur*

Sınıf III Tıbbi Cihaz